

ГРАФИЧЕСКОЕ ОПИСАНИЕ
местоположения границ публичного сервитута

Публичный сервитут в отношении земель и земельных участков в целях строительства и эксплуатации линейного объекта системы газоснабжения «Газопровод межпоселковый к х. Дарганов Котельниковского района Волгоградской области»

(наименование объекта, местоположение границ которого описано (далее - объект))

ГРАФИЧЕСКОЕ ОПИСАНИЕ

местоположения границ публичного сервитута

Публичный сервитут в отношении земель и земельных участков в целях строительства и эксплуатации линейного объекта системы газоснабжения «Газопровод межпоселковый к х. Дарганов Котельниковского района Волгоградской области»

(наименование объекта, местоположение границ которого описано)

№ п/п	Содержание	Номера листов
1	2	3
1	Сведения об объекте	3
2	Сведения о местоположении границ объекта	4
3	Сведения о местоположении измененных (уточненных) границ объекта	8
4	План границ	9

ГРАФИЧЕСКОЕ ОПИСАНИЕ

местоположения границ публичного сервитута

Публичный сервитут в отношении земель и земельных участков в целях строительства и эксплуатации линейного объекта системы газоснабжения «Газопровод межпоселковый к х. Дарганов Котельниковского района Волгоградской области»

(наименование объекта, местоположение границ которого описано)

Сведения об объекте

№ п/п	Характеристики объекта	Описание характеристик
1	2	3
1	Местоположение объекта	Выпасновское сельское поселение Котельниковского муниципального района Волгоградской области; Хутор Дарганов Выпасновского сельского поселения Котельниковского муниципального района Волгоградской области
2	Площадь объекта \pm величина погрешности определения площади ($P \pm \Delta P$)	29930 \pm — кв.м
3	Иные характеристики объекта	Публичный сервитут в отношении земель и земельных участков в целях строительства и эксплуатации линейного объекта системы газоснабжения «Газопровод межпоселковый к х. Дарганов Котельниковского района Волгоградской области», в соответствии с пунктом 1 статьи 39.37 Земельного кодекса Российской Федерации сроком на 49 лет, в пользу ООО «Газпром газификация» (ИНН - 7813655197, ОГРН - 1217800107744, юридический адрес и фактический адрес: 194044, г. Санкт-Петербург, вн. тер. г. Муниципальный округ Сампсониевское, пр-кт Большой Сампсониевский, д. 60, литера А, телефон: +7(812) 613-33-00, электронная почта info@eogazprom.ru).

ГРАФИЧЕСКОЕ ОПИСАНИЕ

местоположения границ публичного сервитута

Публичный сервитут в отношении земель и земельных участков в целях строительства и эксплуатации линейного объекта системы газоснабжения «Газопровод межпоселковый к х. Дарганов Котельниковского района Волгоградской области»

(наименование объекта, местоположение границ которого описано)

Сведения о местоположении границ объекта**1. Система координат МСК-34, зона 1****2. Сведения о характерных точках границ объекта**

Обозначение характерных точек границ	Координаты, м		Метод определения координат характерной точки	Средняя квадратическая погрешность положения характерной точки (M _t), м	Описание обозначения точки на местности (при наличии)
	X	Y			
1	2	3	4	5	6
1	370077,21	1340298,75	Аналитический метод	0,10	—
2	370072,22	1340298,37	Аналитический метод	0,10	—
3	370071,94	1340301,99	Аналитический метод	0,10	—
4	370028,38	1340872,32	Аналитический метод	0,10	—
5	369995,07	1341308,34	Аналитический метод	0,10	—
6	369992,18	1341361,47	Аналитический метод	0,10	—
7	369941,92	1342283,80	Аналитический метод	0,10	—
8	369934,01	1342337,52	Аналитический метод	0,10	—
9	370040,92	1342353,27	Аналитический метод	0,10	—
10	370029,69	1342429,53	Аналитический метод	0,10	—
11	369788,36	1343579,38	Аналитический метод	0,10	—
12	369557,83	1344677,76	Аналитический метод	0,10	—
13	369523,22	1344716,39	Аналитический метод	0,10	—
14	369564,77	1344753,61	Аналитический метод	0,10	—
15	369538,20	1344783,27	Аналитический метод	0,10	—
16	369534,93	1344786,92	Аналитический метод	0,10	—
17	369506,73	1344818,40	Аналитический метод	0,10	—
18	369506,73	1344961,22	Аналитический метод	0,10	—
19	369433,35	1345033,19	Аналитический метод	0,10	—

ГРАФИЧЕСКОЕ ОПИСАНИЕ

местоположения границ публичного сервитута

Публичный сервитут в отношении земель и земельных участков в целях строительства и эксплуатации линейного объекта системы газоснабжения «Газопровод межпоселковый к х. Дарганов Котельниковского района Волгоградской области»

(наименование объекта, местоположение границ которого описано)

Сведения о местоположении границ объекта

1	2	3	4	5	6
20	369432,84	1345041,67	Аналитический метод	0,10	—
21	369432,81	1345042,11	Аналитический метод	0,10	—
22	369432,28	1345050,95	Аналитический метод	0,10	—
23	369425,92	1345156,70	Аналитический метод	0,10	—
24	369437,07	1345236,71	Аналитический метод	0,10	—
25	369412,65	1345336,76	Аналитический метод	0,10	—
26	369422,31	1345363,42	Аналитический метод	0,10	—
27	369418,45	1345407,43	Аналитический метод	0,10	—
28	369419,45	1345407,52	Аналитический метод	0,10	—
29	369419,30	1345409,19	Аналитический метод	0,10	—
30	369416,60	1345440,15	Аналитический метод	0,10	—
31	369416,44	1345441,89	Аналитический метод	0,10	—
32	369415,44	1345441,80	Аналитический метод	0,10	—
33	369414,10	1345457,15	Аналитический метод	0,10	—
34	369413,59	1345588,31	Аналитический метод	0,10	—
35	369385,73	1345761,41	Аналитический метод	0,10	—
36	369377,17	1345801,73	Аналитический метод	0,10	—
37	369359,57	1345805,66	Аналитический метод	0,10	—
38	369340,86	1345843,17	Аналитический метод	0,10	—
39	369351,84	1345848,65	Аналитический метод	0,10	—
40	369348,83	1345854,69	Аналитический метод	0,10	—
41	369342,26	1345867,86	Аналитический метод	0,10	—
42	369345,64	1345869,55	Аналитический метод	0,10	—

ГРАФИЧЕСКОЕ ОПИСАНИЕ

местоположения границ публичного сервитута

Публичный сервитут в отношении земель и земельных участков в целях строительства и эксплуатации линейного объекта системы газоснабжения «Газопровод межпоселковый к х. Дарганов Котельниковского района Волгоградской области»

(наименование объекта, местоположение границ которого описано)

Сведения о местоположении границ объекта

1	2	3	4	5	6
43	369345,29	1345870,06	Аналитический метод	0,10	—
44	369345,76	1345869,60	Аналитический метод	0,10	—
45	369350,80	1345872,12	Аналитический метод	0,10	—
46	369348,99	1345875,72	Аналитический метод	0,10	—
47	369362,39	1345882,46	Аналитический метод	0,10	—
48	369364,22	1345878,81	Аналитический метод	0,10	—
49	369365,77	1345879,58	Аналитический метод	0,10	—
50	369379,07	1345852,89	Аналитический метод	0,10	—
51	369380,27	1345850,48	Аналитический метод	0,10	—
52	369356,76	1345838,77	Аналитический метод	0,10	—
53	369354,07	1345844,18	Аналитический метод	0,10	—
54	369347,57	1345840,93	Аналитический метод	0,10	—
55	369362,99	1345810,02	Аналитический метод	0,10	—
56	369381,39	1345805,91	Аналитический метод	0,10	—
57	369390,65	1345762,33	Аналитический метод	0,10	—
58	369418,59	1345588,72	Аналитический метод	0,10	—
59	369419,10	1345457,38	Аналитический метод	0,10	—
60	369420,58	1345440,50	Аналитический метод	0,10	—
61	369423,29	1345409,54	Аналитический метод	0,10	—
62	369427,38	1345362,76	Аналитический метод	0,10	—
63	369417,87	1345336,48	Аналитический метод	0,10	—
64	369442,15	1345236,97	Аналитический метод	0,10	—
65	369430,94	1345156,50	Аналитический метод	0,10	—

ГРАФИЧЕСКОЕ ОПИСАНИЕ

местоположения границ публичного сервитута

Публичный сервитут в отношении земель и земельных участков в целях строительства и эксплуатации линейного объекта системы газоснабжения «Газопровод межпоселковый к х. Дарганов Котельниковского района Волгоградской области»

(наименование объекта, местоположение границ которого описано)

Сведения о местоположении границ объекта

1	2	3	4	5	6
66	369437,37	1345049,71	Аналитический метод	0,10	—
67	369438,05	1345038,46	Аналитический метод	0,10	—
68	369438,07	1345038,01	Аналитический метод	0,10	—
69	369438,23	1345035,42	Аналитический метод	0,10	—
70	369511,73	1344963,32	Аналитический метод	0,10	—
71	369511,73	1344820,31	Аналитический метод	0,10	—
72	369540,47	1344788,23	Аналитический метод	0,10	—
73	369543,69	1344784,63	Аналитический метод	0,10	—
74	369571,83	1344753,22	Аналитический метод	0,10	—
75	369530,28	1344716,00	Аналитический метод	0,10	—
76	369562,44	1344680,09	Аналитический метод	0,10	—
77	369793,25	1343580,40	Аналитический метод	0,10	—
78	370034,61	1342430,41	Аналитический метод	0,10	—
79	370046,59	1342349,05	Аналитический метод	0,10	—
80	369939,68	1342333,30	Аналитический метод	0,10	—
81	369946,90	1342284,30	Аналитический метод	0,10	—
82	370000,06	1341308,66	Аналитический метод	0,10	—
1	370077,21	1340298,75	Аналитический метод	0,10	—

3. Сведения о характерных точках части (частей) границы объекта

Обозначение характерных точек части границы	Координаты, м		Метод определения координат характерной точки	Средняя квадратическая погрешность положения характерной точки (M _t), м	Описание обозначения точки на местности (при наличии)
	X	Y			
1	2	3	4	5	6
Часть № —					
—	—	—	—	—	—

СХЕМА РАСПОЛОЖЕНИЯ ГРАНИЦ ПУБЛИЧНОГО СЕРВИТУТА
 Публичный сервитут в отношении земель и земельных участков в целях строительства и эксплуатации линейного объекта системы газоснабжения
 «Газопровод межпоселковый к х. Дарганов Котельниковского района Волгоградской области»

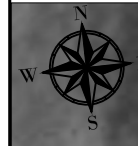

Линия сбояки с листом 2

Лист 1

Масштаб 1:1000

Используемые условные знаки и обозначения:

- проектные границы публичного сервитута
- 10 - характерные точки публичного сервитута
- границы земельных участков по данным ЕГРН
- границы кадастровых кварталов по данным ЕГРН
- проектное местоположение инженерного сооружения
- 34:13:060003 - номера кадастровых кварталов по данным ЕГРН
- 34:13:060003:175 - кадастровые номера земельных участков по данным ЕГРН
- установленные границы административно-территориальных образований (границы населенных пунктов)

Схема расположения листов

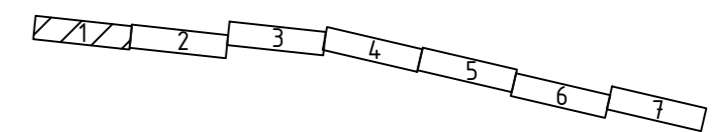

Вариант: упр. N
 Подл. и дата
 Инв. N подл.

СХЕМА РАСПОЛОЖЕНИЯ ГРАНИЦ ПУБЛИЧНОГО СЕРВИТУТА
 Публичный сервитут в отношении земель и земельных участков в целях строительства и эксплуатации линейного объекта системы газоснабжения
 «Газопровод межпоселковый к х. Дарганов Котельниковского района Волгоградской области»



Линия съёмки с листом 1

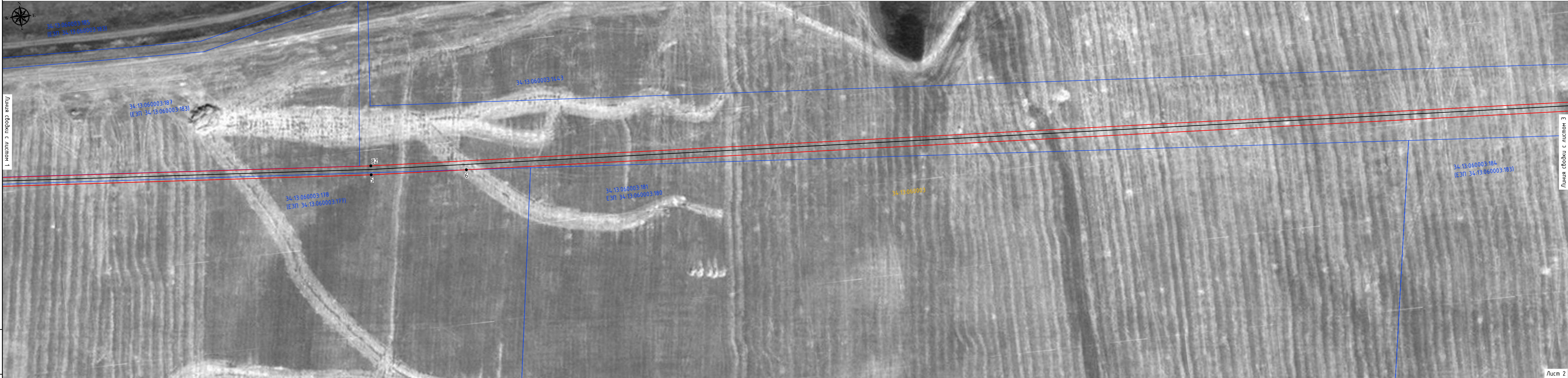

Линия съёмки с листом 3

Лист 2
 Масштаб 1:1000

Используемые условные знаки и обозначения:

- проектные границы публичного сервитута
- 10 - характерные точки публичного сервитута
- границы земельных участков по данным ЕГРН
- границы кадастровых кварталов по данным ЕГРН
- проектное местоположение инженерного сооружения
- 34.13.060003 - номера кадастровых кварталов по данным ЕГРН
- 34.13.060003.175 - кадастровые номера земельных участков по данным ЕГРН
- установленные границы административно-территориальных образований (границы населенных пунктов)

Схема расположения листов

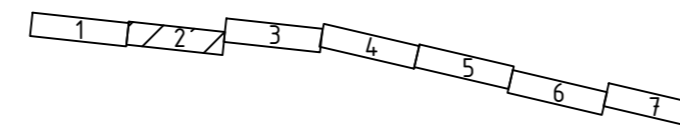

Всего листов: 7
 Лист №: 2
 Имя файла: [неизвестно]

СХЕМА РАСПОЛОЖЕНИЯ ГРАНИЦ ПУБЛИЧНОГО СЕРВИТУТА
 Публичный сервитут в отношении земель и земельных участков в целях строительства и эксплуатации линейного объекта системы газоснабжения
 «Газопровод межпоселковый к х. Дарганов Котельниковского района Волгоградской области»



Линия съёмки с листом 2

Линия съёмки с листом 4

Лист 3

Масштаб 1:1000

Используемые условные знаки и обозначения:

- проектные границы публичного сервитута
- 10 - характерные точки публичного сервитута
- границы земельных участков по данным ЕГРН
- границы кадастровых кварталов по данным ЕГРН
- проектное местоположение инженерного сооружения
- 34:13:060003 - номера кадастровых кварталов по данным ЕГРН
- 34:13:060003:175 - кадастровые номера земельных участков по данным ЕГРН
- установленные границы административно-территориальных образований (границы населенных пунктов)

Схема расположения листов

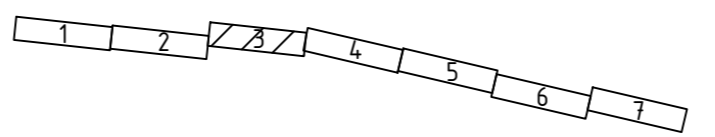

Вариант: инв. N
 Подл. и дата
 Инв. N подл.

СХЕМА РАСПОЛОЖЕНИЯ ГРАНИЦ ПУБЛИЧНОГО СЕРВИТУТА
 Публичный сервитут в отношении земель и земельных участков в целях строительства и эксплуатации линейного объекта системы газоснабжения
 «Газопровод межпоселковый к х. Дарганов Котельниковского района Волгоградской области»

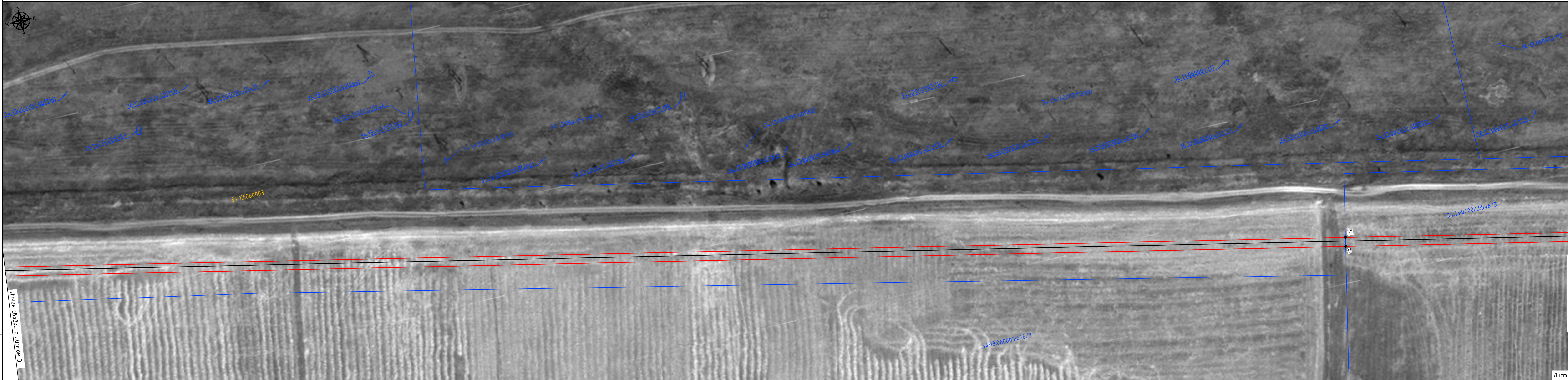

Линия съёмки с листом 3

Линия съёмки с листом 5

Лист 4

Используемые условные знаки и обозначения:

- проектные границы публичного сервитута
- 10 - характерные точки публичного сервитута
- границы земельных участков по данным ЕГРН
- границы кадастровых кварталов по данным ЕГРН
- проектное местоположение инженерного сооружения
- 34.13.060003 - номера кадастровых кварталов по данным ЕГРН
- 34.13.060003.175 - кадастровые номера земельных участков по данным ЕГРН
- установленные границы административно-территориальных образований (границы населенных пунктов)

Схема расположения листов

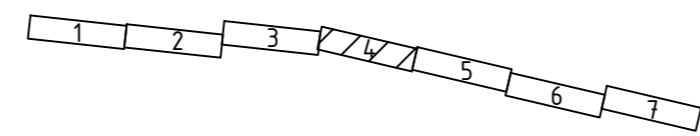

Масштаб 1:1000

СХЕМА РАСПОЛОЖЕНИЯ ГРАНИЦ ПУБЛИЧНОГО СЕРВИТУТА
 Публичный сервитут в отношении земель и земельных участков в целях строительства и эксплуатации линейного объекта системы газоснабжения
 «Газопровод межпоселковый к х. Дарганов Котельниковского района Волгоградской области»

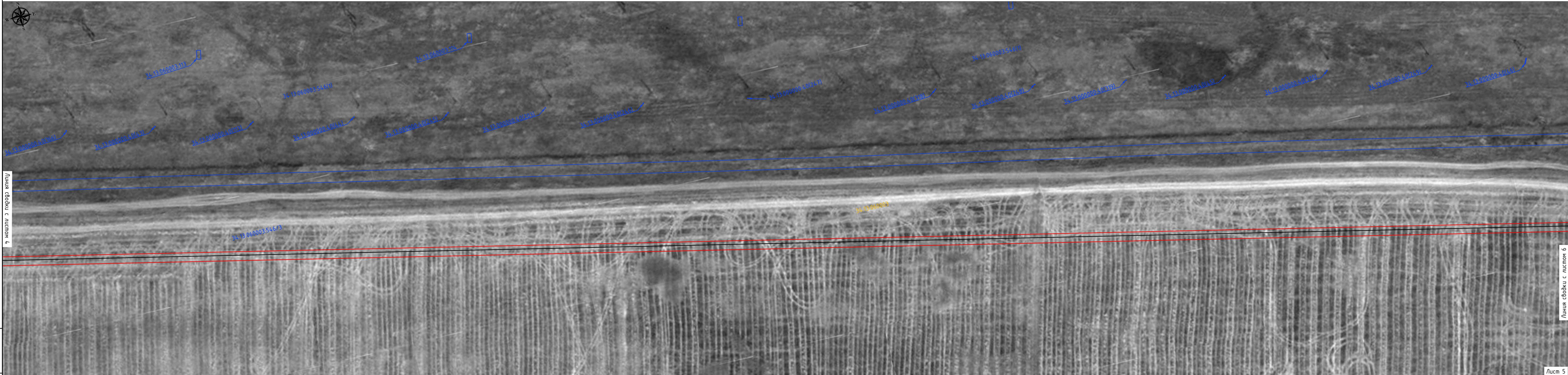
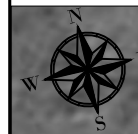

Линия съёмки с листа № 7

Линия съёмки с листа № 6

Лист 5
 Масштаб 1:1000

Используемые условные знаки и обозначения:

- проектные границы публичного сервитута
- 10 - характерные точки публичного сервитута
- границы земельных участков по данным ЕГРН
- границы кадастровых кварталов по данным ЕГРН
- проектное местоположение инженерного сооружения
- 34:13:060003 - номера кадастровых кварталов по данным ЕГРН
- 34:13:060003:175 - кадастровые номера земельных участков по данным ЕГРН
- установленные границы административно-территориальных образований (границы населенных пунктов)

Схема расположения листов



СХЕМА РАСПОЛОЖЕНИЯ ГРАНИЦ ПУБЛИЧНОГО СЕРВИТУТА
 Публичный сервитут в отношении земель и земельных участков в целях строительства и эксплуатации линейного объекта системы газоснабжения
 «Газопровод межпоселковый к х. Дарганов Котельниковского района Волгоградской области»



Используемые условные знаки и обозначения:

- ▭ - проектные границы публичного сервитута
- 10 - характерные точки публичного сервитута
- ▭ - границы земельных участков по данным ЕГРН
- ▭ - границы кадастровых кварталов по данным ЕГРН
- - проектное местоположение инженерного сооружения
- 34.13.060003 - номера кадастровых кварталов по данным ЕГРН
- 34.13.060003.175 - кадастровые номера земельных участков по данным ЕГРН
- ▭ - установленные границы административно-территориальных образований (границы населенных пунктов)

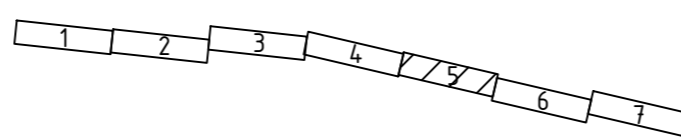
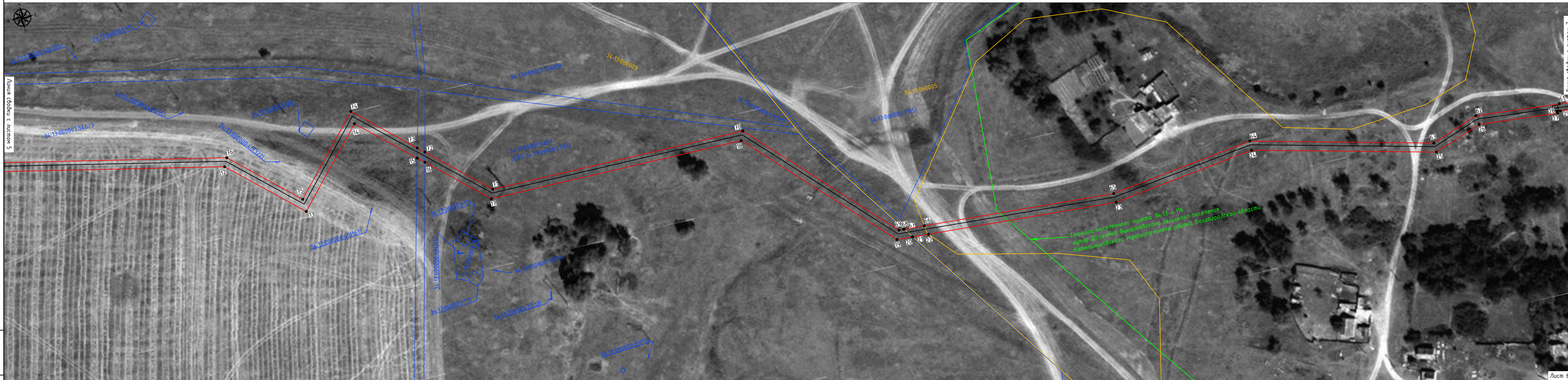
Схема расположения листов

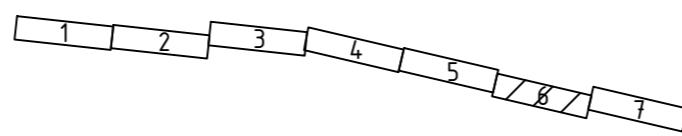

Масштаб 1:1000

Лист 6

Листа свободки с листом 7

Листа свободки с листом 5

Вмест. инв. N
 Подл. и дата
 Инв. N подл.

СХЕМА РАСПОЛОЖЕНИЯ ГРАНИЦ ПУБЛИЧНОГО СЕРВИТУТА
 Публичный сервитут в отношении земель и земельных участков в целях строительства и эксплуатации линейного объекта системы газоснабжения
 «Газопровод межпоселковый к х. Дарганов Котельниковского района Волгоградской области»



Линия сводки с листов 6

Лист 7

Масштаб 1:1000

Используемые условные знаки и обозначения:

- проектные границы публичного сервитута
- 10 - характерные точки публичного сервитута
- границы земельных участков по данным ЕГРН
- границы кадастровых кварталов по данным ЕГРН
- проектное местоположение инженерного сооружения
- 34.13.060003 - номера кадастровых кварталов по данным ЕГРН
- 34.13.060003.175 - кадастровые номера земельных участков по данным ЕГРН
- установленные границы административно-территориальных образований (границы населенных пунктов)

Схема расположения листов

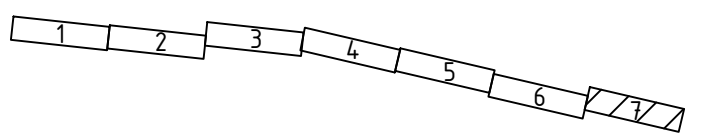

Инф. N подл.	
Подп. и дата	
Взам. инф. N	